

**Powiatowy Urząd Pracy  
w Lublinie**

**OSOBY  
NIEPEŁNOSPRAWNE  
BEZROBOTNE ORAZ  
POSZUKUJĄCE PRACY  
NIEPOZOSTAJĄCE  
W ZATRUDNIENIU**

*Stan na koniec II półrocza 2016 r.*

MINISTERSTWO RODZINY, PRACY I POLITYKI SPOŁECZNEJ  
PEŁNOMOCNIK RZĄDU DO SPRAW OSÓB NIEPEŁNOSPRAWNYCH  
ul. Nowogrodzka 1/3/5, 00-513 Warszawa

Powiatowy Urząd Pracy w Lublinie	<b>MPiPS-07</b> <b>Sprawozdanie o osobach niepełnosprawnych bezrobotnych i poszukujących pracy niepozostających w zatrudnieniu</b>	Termin przekazania: zgodnie z PBSSP na rok 2016
Numer identyfikacyjny REGON 431214322	<b>w 2 półroczu 2016r.</b>	
Obowiązek przekazywania danych statystycznych wynika z art. 30 ust. 1 pkt 3 ustawy z dnia 29 czerwca 1995 r. o statystyce publicznej (Dz. U. z 2012 r. poz. 591, z późn. z m.) oraz rozporządzenia Rady Ministrów z dnia 21 lipca 2015 r. w sprawie programu badań statystycznych statystyki publicznej na rok 2016 (Dz. U. 2015, poz. 1304).		

Gmina: 999999

Miejscowość: 9999999

Powiat: 9999

**DZIAŁ 1. OSOBY WŁĄCZONE DO EWIDENCJI OSÓB NIEPEŁNOSPRAWNYCH W CIĄGU PÓŁROCZA SPRAWOZDAWCZEGO**

Wyszczególnienie		Bezrobotni			Poszukujący pracy niepozostający w zatrudnieniu		
		razem	kobiety	ze znacznym lub umiarkowanym stopniem niepełności - sprawności	razem	kobiety	ze znacznym lub umiarkowanym stopniem niepełności - sprawności
Osoby włączone do ewidencji osób niepełnosprawnych	<b>01</b>	138	69	39	15	8	11
uwzględnieni w sprawozdaniu MPiPS-01	<b>02</b>	137	66	39	13	7	11
zarejestrowani po raz kolejny	<b>03</b>	114	53	31	12	6	10
w tym po raz kolejny jako osoba niepełnosprawna	<b>04</b>	65	27	18	9	5	8
długotrwale	<b>05</b>	33	11	10	1	0	0
poprzednio pracujący	<b>06</b>	118	56	30	14	8	10
z wiersza 06	do momentu zarejestrowania się	<b>07</b>	60	32	19	1	1
	z wiersza 07 w zakładzie pracy chronionej	<b>08</b>	0	0	0	0	0
	zwolnieni z przyczyn dotyczących zakładu pracy	<b>09</b>	5	2	2	0	0
zamieszkali na wsi	<b>10</b>	125	60	36	12	6	10
w tym posiadający gospodarstwo rolne	<b>11</b>	20	10	7	2	2	2
do 30 roku życia	<b>12</b>	31	18	14	1	0	1
w tym do 25 roku życia	<b>13</b>	24	12	11	1	0	1
z wiersza 01							
powyżej 50 roku życia	<b>14</b>	44	19	10	6	2	5
z wykształceniem co najmniej średnim	<b>15</b>	60	37	27	5	4	4
po szkole specjalnej	<b>16</b>	0	0	0	0	0	0
bez kwalifikacji zawodowych	<b>17</b>	35	21	8	1	1	1
bez doświadczenia zawodowego	<b>18</b>	33	18	13	4	3	4
po stażu	<b>19</b>	13	8	3	3	1	3
po pracach interwencyjnych	<b>20</b>	0	0	0	0	0	0
po robotach publicznych	<b>21</b>	2	0	0	X	X	X
po odbyciu przygotowania zawodowego dorosłych	<b>22</b>	0	0	0	0	0	0
po szkoleniu	<b>23</b>	4	1	1	0	0	0
po pracach społecznie użytecznych	<b>24</b>	1	0	0	X	X	X
osoby w okresie do 12 miesięcy od dnia ukończenia nauki	<b>25</b>	12	7	5	0	0	0
z wiersza 25	z wykształceniem co najmniej średnim	<b>26</b>	10	6	4	0	0
	po szkole specjalnej	<b>27</b>	0	0	0	0	0
	po szkoleniu	<b>28</b>	1	0	0	0	0
	po stażu	<b>29</b>	3	2	1	0	0
pobierający świadczenie rentowe z tytułu niezdolności do pracy (bez w. 31 i 32)	<b>30</b>	X	X	X	3	3	3
osoby, którym przyznano rentę szkoleniową	<b>31</b>	X	X	X	0	0	0
pobierający rentę socjalną	<b>32</b>	X	X	X	2	1	2
posiadający co najmniej jedno dziecko do 6 roku życia	<b>33</b>	8	6	0	0	0	0
posiadający co najmniej jedno dziecko niepełnosprawne do 18 roku życia	<b>34</b>	1	1	0	0	0	0
po zakończeniu realizacji kontraktu socjalnego	<b>35</b>	0	0	0	0	0	0
prowadzący działalność gospodarczą	<b>36</b>	X	X	X	0	0	0







**DZIAŁ 3. OSOBY BĘDĄCE W EWIDENCJI OSÓB NIEPEŁNOSPRAWNYCH W KOŃCU PÓLROCZA SPRAWOZDAWCZEGO, CZĘŚĆ 2**

Wyszczególnienie			Niepełnosprawni bezrobotni ogółem	Z tego wg czasu pozostawania bez pracy w miesiącach						Niepełnosprawni poszukujący pracy i niepozostający w zatrudnieniu ogółem	Z tego wg czasu pozostawania bez pracy w miesiącach						
				do 1	1-3	3-6	6-12	12-24	pow. 24		do 1	1-3	3-6	6-12	12-24	pow. 24	
				01	02	03	04	05	06		07	08	09	10	11	12	13
Ogółem			01	177	18	27	23	33	25	51	26	2	4	2	2	2	14
Miejsce zamieszkania	Miasta	02	17	1	1	4	4	0	7	1	0	0	0	0	0	1	
	Wieś	03	160	17	26	19	29	25	44	25	2	4	2	2	2	13	
Płeć	Mężczyźni	04	89	14	13	10	16	13	23	16	1	3	1	0	1	10	
	Kobiety	05	88	4	14	13	17	12	28	10	1	1	1	2	1	4	
Osoby bez kwalifikacji			O	06	60	5	9	7	12	8	19	5	0	0	0	0	5
			K	07	34	1	6	5	6	4	12	1	0	0	0	0	0
Wiek ( z wiersza 01 )	18-24	O	08	15	4	3	3	2	1	2	0	0	0	0	0	0	
		K	09	9	1	3	1	1	1	2	0	0	0	0	0	0	
	25-29	O	10	12	0	1	2	2	3	4	1	0	0	0	0	1	0
		K	11	8	0	0	2	1	2	3	1	0	0	0	0	1	0
	30-39	O	12	27	5	4	3	6	2	7	5	1	1	0	0	1	2
		K	13	11	0	1	0	6	1	3	2	1	1	0	0	0	0
	40-44	O	14	23	3	7	3	3	2	5	2	0	0	1	0	0	1
		K	15	14	1	4	1	2	1	5	0	0	0	0	0	0	0
	45-49	O	16	23	2	4	6	2	3	6	3	0	0	0	2	0	1
		K	17	15	2	2	5	1	3	2	2	0	0	0	2	0	0
	50-54	O	18	27	2	4	3	4	4	10	3	0	1	1	0	0	1
		K	19	15	0	1	2	1	2	9	2	0	0	1	0	0	1
	55-59	O	20	34	1	3	3	11	5	11	5	1	1	0	0	0	3
		K	21	15	0	3	2	5	2	3	2	0	0	0	0	0	2
60 i więcej lat	O	22	16	1	1	0	3	5	6	7	0	1	0	0	0	6	
	K	23	1	0	0	0	0	0	1	1	0	0	0	0	0	1	
Stopień niepełnosprawności	znaczny	24	2	0	1	0	1	0	0	3	0	1	0	0	1	1	
	umiarkowany	25	43	4	6	3	10	7	13	20	1	3	2	2	1	11	
	lekki	26	132	14	20	20	22	18	38	3	1	0	0	0	0	2	

Wyszczególnienie			Niepełno- sprawni bezro- botni ogółem	Z tego wg czasu pozostawania bez pracy w miesiącach						Niepełno- sprawni poszuku- jący pracy i niepozostający w zatrudnie- niu ogółem	Z tego wg czasu pozostawania bez pracy w miesiącach					
				do 1	1-3	3-6	6-12	12-24	pow. 24		do 1	1-3	3-6	6-12	12-24	pow. 24
				01	02	03	04	05	06		07	08	09	10	11	12
Przyczyna niepełno- sprawno- ści	Upośledzenie umysłowe	27	1	1	0	0	0	0	0	0	0	0	0	0	0	0
	Choroby psychiczne	28	21	2	4	2	2	5	6	6	0	2	1	0	0	3
	Zaburzenie głosu, mowy i choroby słuchu	29	12	2	4	1	1	1	3	2	0	0	0	1	0	1
	Całościowe zaburzenia rozwojowe	30	0	0	0	0	0	0	0	0	0	0	0	0	0	0
	Choroby narządu wzroku	31	8	0	2	1	3	0	2	2	0	0	0	0	1	1
	Upośledzenia narządu ruchu	32	69	7	9	9	10	11	23	7	1	1	0	1	0	4
	Epilepsja	33	13	1	2	4	2	3	1	0	0	0	0	0	0	0
	Choroby układu oddechowego i układu krążenia	34	16	0	0	1	5	3	7	2	0	0	0	0	0	2
	Choroby układu pokarmowego	35	3	0	0	1	2	0	0	1	0	0	0	0	0	1
	Choroby układu moczowo - płciowego	36	1	0	1	0	0	0	0	0	0	0	0	0	0	0
	Chorob. neurologiczne	37	14	3	1	3	3	1	3	2	1	0	0	0	0	1
Inne	38	15	2	3	1	4	0	5	4	0	1	1	0	1	1	
Nieustalony	39	4	0	1	0	1	1	1	0	0	0	0	0	0	0	
Staż pracy ogółem	do 1 roku	40	21	3	5	3	3	2	5	5	0	2	0	1	0	2
	1-5	41	35	7	5	5	6	3	9	1	0	0	0	0	0	1
	5-10	42	33	5	6	6	5	2	9	5	0	0	2	1	0	2
	10-20	43	29	2	5	2	8	5	7	4	1	0	0	0	0	3
	20-30	44	27	0	2	3	6	6	10	5	0	2	0	0	0	3
	30 lat lub więcej	45	3	0	1	0	0	1	1	1	1	0	0	0	0	0
bez stażu	46	29	1	3	4	5	6	10	5	0	0	0	0	2	3	





**DZIAŁ 4. WOLNE MIEJSCA PRACY I AKTYWIZACJI ZAWODOWEJ DLA OSÓB NIEPEŁNOSPRAWNYCH**
**4.1. Wolne miejsca pracy i aktywizacji zawodowej dla osób niepełnosprawnych**

Wyszczególnienie		Zgłoszone w półroczu sprawozdawczym				W końcu półroczu sprawozdawczego		
		razem	z rubr. 1 - dotyczące pracy			razem	w tym niewykorzystane dłużej niż 30 dni	
			subsydiowanej	z sektora publicznego	sezonowej			
<b>0</b>		<b>1</b>	<b>2</b>	<b>3</b>	<b>4</b>	<b>5</b>	<b>6</b>	
Ogółem wolne miejsca pracy i miejsca aktywizacji zawodowej (w.02+w.03)		<b>01</b>	76	5	3	54	14	0
z wiersza 01	zatrudnienie lub inna praca zarobkowa	<b>02</b>	72	1	1	54	14	0
	miejsca aktywizacji zawodowej	<b>03</b>	4	4	2	X	0	0
	z staże	<b>04</b>	4	4	2	X	0	0
	wiersza 03 przygotowanie zawodowe dorosłych	<b>05</b>	0	0	0	X	0	0
	prace społecznie użyteczne	<b>06</b>	0	0	0	X	0	0
	dla osób w okresie do 12 miesięcy od dnia ukończenia nauki	<b>07</b>	0	0	0	0	0	0

**4.2. Osoby niepełnosprawne objęte indywidualnym planem działania (IPD)**

Wyszczególnienie			Osoby niepełnosprawne objęte indywidualnym planem działania				
			bezrobotni		poszukujący pracy		
<b>0</b>			razem	kobiety	razem	kobiety	
			<b>1</b>	<b>2</b>	<b>3</b>	<b>4</b>	
Przygotowano IPD		w półroczu sprawozdawczym	<b>08</b>	116	62	0	0
Przerwali realizację IPD			<b>09</b>	123	73	0	0
w tym z powodu podjęcia pracy			<b>10</b>	46	24	0	0
Zakończyli realizację IPD			<b>11</b>	23	5	0	0
Realizujący IPD		w końcu półroczu sprawozdawczego	<b>12</b>	155	80	1	0

**4.3. Profile pomocy dla osób niepełnosprawnych**

Wyszczególnienie		Liczba niepełnosprawnych bezrobotnych dla których ustalono profil pomocy		Liczba wywiadów z niepełnosprawnymi zakończonych ustaleniem profilu		Liczba niepełnosprawnych bezrobotnych z ustalonym profilem pomocy		
		razem	kobiety	razem	kobiety	razem	kobiety	
		w półroczu sprawozdawczym						w końcu półroczu spraw.
<b>0</b>		<b>1</b>	<b>2</b>	<b>3</b>	<b>4</b>	<b>5</b>	<b>6</b>	
Ogółem (w.14+w.15+w.16)		<b>13</b>	126	65	133	68	174	87
z tego	Profil I	<b>14</b>	X	X	1	0	1	0
	Profil II	<b>15</b>	X	X	77	39	81	43
	Profil III	<b>16</b>	X	X	55	29	92	44

**4.4 Aktywne formy przeciwdziałania bezrobociu dla niepełnosprawnych**

Wyszczególnienie			Osoby niepełnosprawne razem	
			w końcu półroczu sprawozdawczego	
			<b>1</b>	<b>2</b>
Osoby niepełnosprawne bezrobotne	zatrudnione przy pracach interwencyjnych	<b>17</b>	4	3
	zatrudnione przy robotach publicznych	<b>18</b>	2	2
	odbywające szkolenie	<b>19</b>	0	0
	z wiersza 19 - w ramach bonu szkoleniowego	<b>20</b>	0	0
	odbywające staż	<b>21</b>	5	3
	z wiersza 21 - w ramach bonu stażowego	<b>22</b>	0	0
	odbywające przygotowanie zawodowe dorosłych	<b>23</b>	0	0
	odbywające prace społecznie użyteczne	<b>24</b>	0	0
	z wiersza 24 - w ramach PAI	<b>25</b>	0	0
	zatrudnione w ramach świadczenia aktywizacyjnego	<b>26</b>	0	0
	zatrudnione w ramach grantu na telepracę	<b>27</b>	0	0
	zatrudnione w ramach refundacji składek na ubezpieczenie społeczne	<b>28</b>	0	0
	zatrudnione w ramach dofinansowania wynagrodzenia za zatrudnienie skierowanego bezrobotnego powyżej 50 r.ż.	<b>29</b>	3	2
z wiersza 29 - w tym powyżej 60 roku życia	<b>30</b>	1	0	

**DODATKOWE INFORMACJE**

Szacunkowy czas przeznaczony na przygotowanie danych do Sprawozdania MPiPS-07 (w minutach)	0
Szacunkowy czas przeznaczony na wypełnienie formularza MPiPS-07 (w minutach)	0

Data wypełnienia formularza MPiPS-07 (dzień-miesiąc-rok)	01-01-2017
----------------------------------------------------------	------------

## Osoby niepełnosprawne PUP Lublin - II półrocze 2016

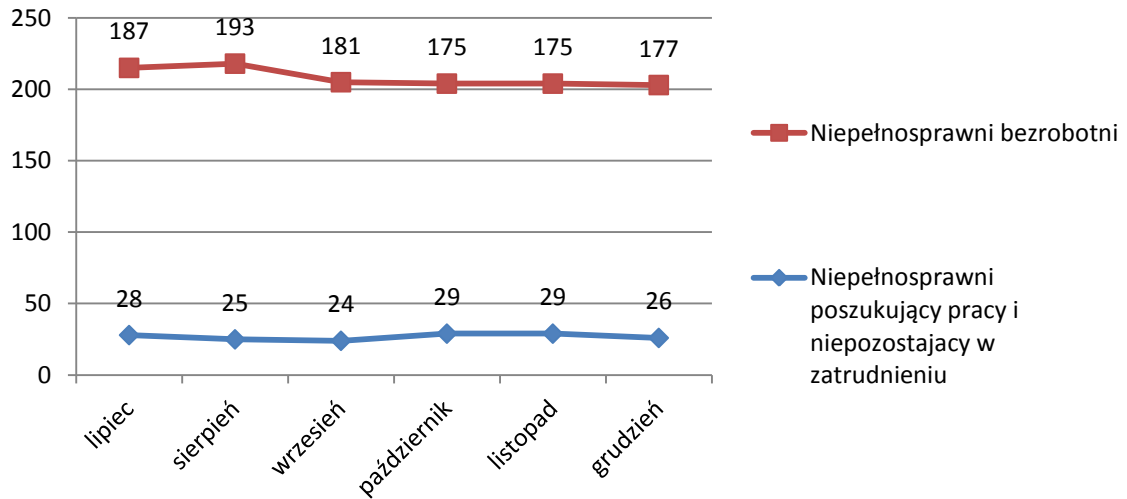

## Osoby niepełnosprawne wg stopnia niepełnosprawności - na koniec II półrocza

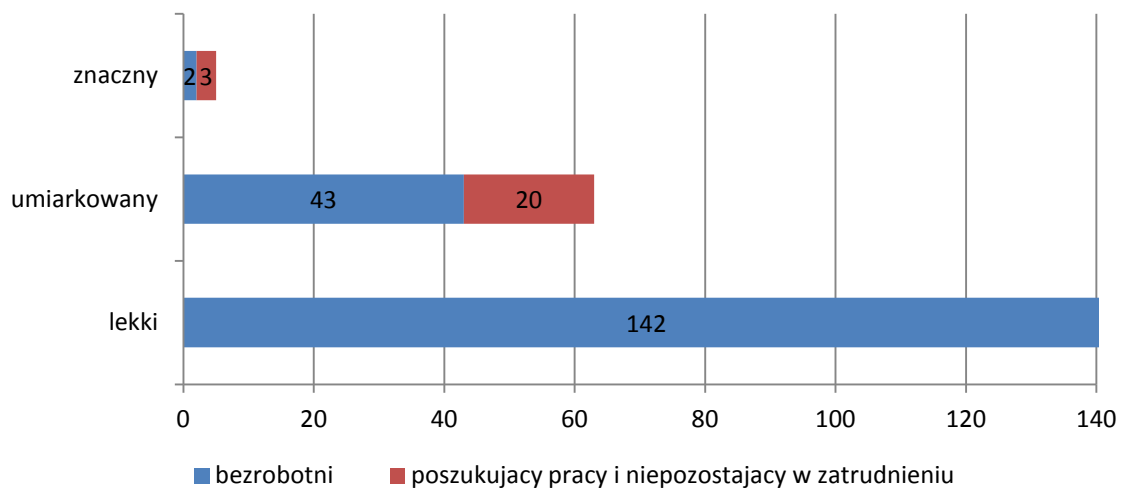

## Niepełnosprawni wg wykształcenia w II półroczu 2016

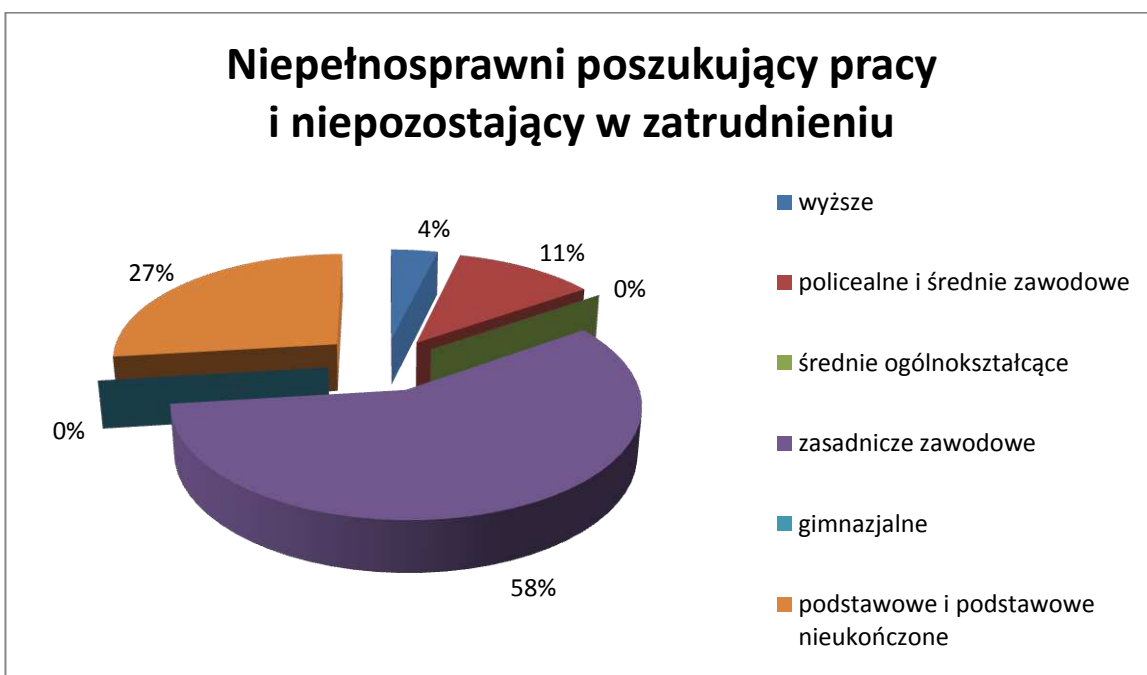
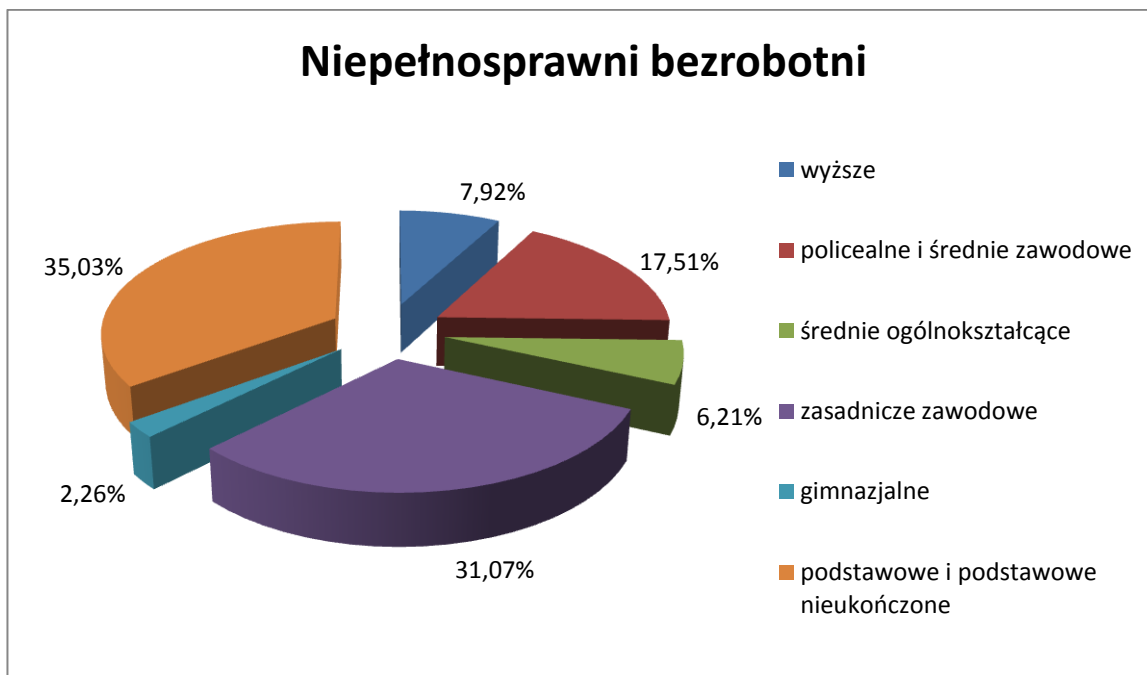

## Niepełnosprawni wg wieku w II półroczu 2016

